

Moodle

學生使用手冊

義守大學 教學發展中心



▶ 目錄

登入Moodle

1
觀看公告

2
觀看教材

3
繳交作業

4
測驗作答

5
討論區

6
觀看成績

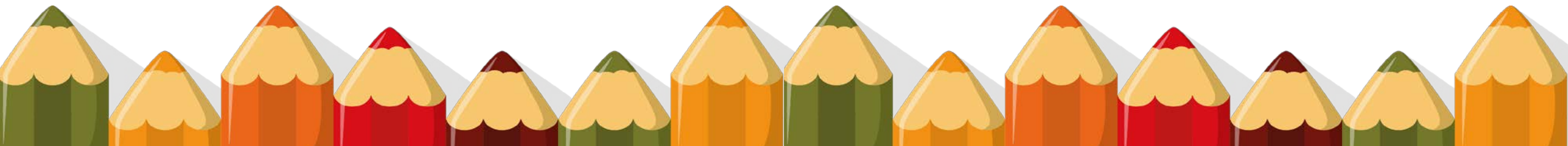



登入 Moodle

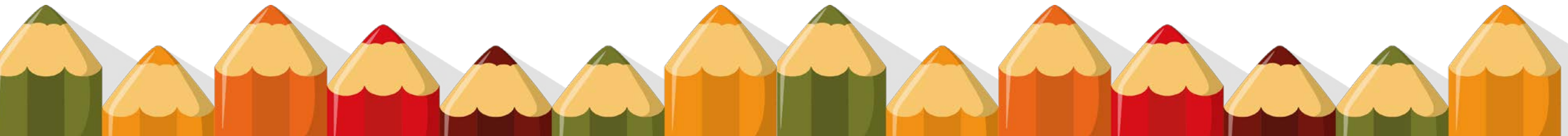



登入 Moodle

電腦版畫面說明

① 輸入網址

<https://moodle.isu.edu.tw/>

② 輸入帳號密碼，點選[登入]

帳號輸入格式：isu+學號

密碼輸入格式：開通後的密碼

義守大學 I-SHOU UNIVERSITY

我的義守 MyISU Moodle操作教學 MoodleManuals 線上教學回饋單 First-TimeLoginGuide

義守大學 I-SHOU UNIVERSITY

義守大學教學平台 Moodle

LEARN ONLINE

Access to the platform

帳號

isu+學號

密碼

開通後的密碼

登入

忘記密碼

健康關懷問卷 Health Questionnaire Read More

即時反饋系統 ZUVIO IRS Read More

教師操作教學 Teacher Manual Read More

學生操作教學 Student Manual Read More



登入Moodle 電腦版畫面說明

③[最新公告]可看系統最新公告

最新公告

11月 8日,11:23
系統 管理員
Moodle新增功能【獎章】及【新版AdobeConnect】
過期的主題 ...

④[我的遠端課程]可看當學期選修課程

我的遠端課程

110-1	成績
全部	
110-1	
109-2	
109-1	指導老師_Tutor)黃健興_Huang, Chien-Hsiang
108-2	
108-1	A0323410_數位系統_Digital Systems
1071	
107-2	A4242800_健康大數據分析_Healthcare Big Data
107-1	
106-2	A8D00306_計算機程式_Computer Programming
106-1	
其他	A8DE0104_計算機概論_Introduction to Computer Science

⑤下拉選單可看[前學期]或[其他]的已選課程清單

義守大學 I-SHOU UNIVERSITY

我的義守 MyISU Moodle操作教學 MoodleManuals 線上教學回饋單 First-TimeLoginGuide

林小守 11012345A

自訂此頁

健康關懷問卷

配合本校防疫措施，請定期上網填寫「COVID-19資訊平台」健康關懷問卷，義守大學 關心您。

學院伺服器主機

- 線上課程
- 工學院
- 管理學院
- 語文學院
- 智慧科技學院
- 傳設學院
- 醫學院
- 醫學科技學院
- 國際學院
- 餐管學院
- 通識中心
- 其它
- 家族課程輔導課程

Zuvio 即時反饋系統

ZUVIO



登入 Moodle

手機版畫面說明



① 輸入網址

<https://moodle.isu.edu.tw/>

② 點選[登入]



③ 輸入帳號密碼，點選[登入]

帳號輸入格式：isu+學號
密碼輸入格式：開通後的密碼

isu+學號

開通後的密碼

登入

Policy
切換 忘記密碼



登入Moodle

手機版畫面說明

④ 點[>]可縮起側邊欄

義守大學 I-SHOU UNIVERSITY

林小守 110123

學院伺服器主機

- 線上課程
- 工學院
- 管理學院
- 語文學院
- 智慧科技學院
- 傳設學院
- 醫學院
- 醫學科技學院
- 國際學院
- 觀客學院
- 通識中心
- 其它
- 家族課程輔導課程

健康關懷問卷

配合本校防疫措施，請定期上網填寫「健康關懷問卷」，義守大學 關心您。

最新公告

11月 8日,11:23
系統 管理員
Moodle新增功能【獎章】及【新版Ad過期的主題 ...

我的遠端課程

110-1

⑤ [最新公告]可看系統最新公告

最新公告

11月 8日,11:23
系統 管理員
Moodle新增功能【獎章】及【新版AdobeConnect】過期的主題 ...

⑥ [我的遠端課程]可看當學期選修課程

我的遠端課程

110-1

完整名稱	成績
1101_ (指導老師_Tutor)黃健興_Huang, Chien-Hsiang	
110103A0323410_數位系統_Digital Systems	
110142A4242800_健康大數據分析_Healthcare Big Data	同步
11018DA8D00306_計算機程式_Computer Programming	同步
11018DA8DE0104_計算機概論_Introduction to Computer Science	同步

⑦ 下拉選單可看[前學期]或[其他]類別的已選課程清單



觀看公告

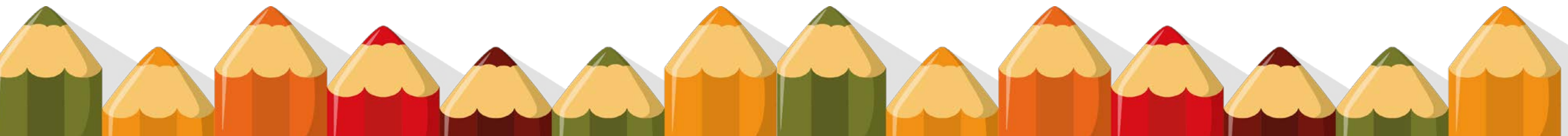



觀看公告

The screenshot shows the Moodle interface for a course. The top navigation bar includes the ISU logo, course name, and links for '我的義守 MyISU', 'Moodle操作教學 MoodleManuals', and '線上教學 回饋單'. The course title is '110100A7651200_中階商用英文(二)_Intermediate Business Eng'. Below the title, there are navigation tabs for '首頁', '我的課程', and the current course. A sidebar on the left contains icons for home, user profile, course, and other functions. The main content area shows a list of items, with '公告 Announcement' and '課程大綱 Course Syllabus' highlighted. A red box highlights the '公告 Announcement' link, and a red arrow points from it to a larger view of the announcement. The announcement title is '第一天上課注意事項' (First Day Class Notice). The content of the announcement includes instructions about submitting a reflection paper by 9/30/2021 and details about the first day of class being held via Teams due to the pandemic. A '永久鏈接' (Permanent Link) is provided at the bottom right of the announcement content.

公告 Announcement

一般消息與公告

議題

第一天上課注意事項

please submit your reflection paper by 9/30/2021

公告 Announcement

課程大綱 Course Syllabus

教材 M

第一天上課注意事項

◀ please submit your reflection paper by 9/30/2021

以縮排方式呈現回應的貼文

第一天上課注意事項

由系統 管理員發表於2021年 09月 22日(三) 16:32

由於疫情的因素，第一天的面授課程改以同步遠距授課方式進行。請同學於當天上課時間上午13:30進入Teams。

本次上課將說明課程進行方式與評分方法，請同學務必準時進入課程。

基本上，課程團隊已經建立完成。同學可提前檢視自己是否已在團隊之中。

永久鏈接

①點[公告]，可看教師發布的課程公告

②點該公告，可看詳細公告內容



觀看教材

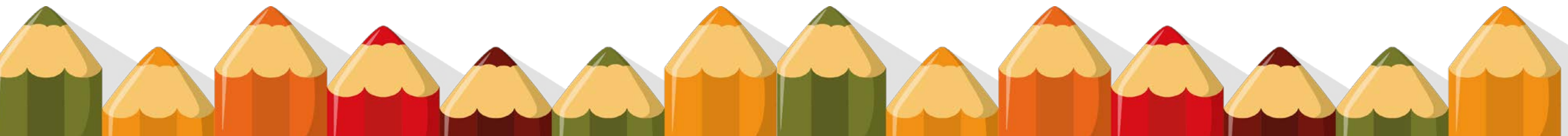



觀看教材

ISU 義守大學 I-SHOU UNIVERSITY 我的義守 MyISU Moodle操作教學 MoodleManuals 線上教學回饋單 HowToSetUpLanguage

- 通告 Announcement
- Adobe Connect0902
- 課程大綱 Course Syllabus
- Schedule & Grading**

本週線上測驗：

- Quiz 1
- 第14屆教師評鑑

點課程檔案
觀看教材

義守大學 學年度第 學期(暑期) - Google Chrome
apm2.isu.edu.tw/pluginfile.php/151102/mod_resource/content/5/智英%28微一%29課程規劃.pdf

義守大學 學年度第 學期(暑期) 1 / 1 100%

智英學程 微積分(一) 課程規畫表

上課教室：60725
上課時間：13:30~16:20

週次	日期	授課進度與大綱	活動
一	32	P2、P3、Sec 1.1	
二	39	Sec 1.2、Sec 1.3	
三	316	Sec1.4、Sec 1.5	
四	323	Sec 2.1、Sec 2.2 (1、2、3)	
五	330	Sec 2.2 (4、5、6)、Sec 2.3	
六	46	Sec 2.4、Sec 2.5	
七	413	Midterm 1	
八	420	Sec 3.1、Sec 3.2、Sec 3.3	
九	427	Sec 3.4、Sec 3.5、Sec 3.6、Sec3.7	
十	54	Sec 4.1、Sec 4.2	
十一	511	Sec 4.3、Sec 4.4	
十二	518	Midterm 2	
十三	525	Sec 4.5	
十四	61	Sec 5.1、Sec 5.2	



觀看教材

影音教材

ISU 義守大學 I-SHOU UNIVERSITY 我的義守 MyISU Moodle操作教學 MoodleManuals 線上教學回饋單

- 通告 Announcement
- Adobe Connect0902
- 課程大綱 Course Syllabus
- Schedule & Grading

本週進度：

- P2. Linear Models
 - 課堂影音檔：Before Calculus
- P3. Functions and Their Graphs :
 - 課堂影音檔：Graphs of Equations
- Section 1.1 A Preview of Calculus
 - What Is Calculus?
 - The Tangent Line Problem
 - The Area Problem
- PPT 講義：Calculus and Limits
- 課堂影音檔：Linear Equations

本週線上測驗：

- Quiz 1
- 第14屆教師評鑑

①點影音教材

ISU 義守大學 I-SHOU UNIVERSITY 我的義守 MyISU Moodle操作教學 MoodleManuals 線上教學回饋單 HowToSetUpLanguage https://moodle.isu.edu.tw

活動完成條件尚未達成
※ 活動完成條件：
■ 觀看完成比例:標準完成率為60% 更新活動完成度

新留言

- 什麼是微積分？
- 利用列表或圖形求出函數的極限
- 極限的定義
- 極限與連續
- 極限的計算

②點[▶]觀看



觀看教材

影音教材

點[新留言]
可輸入留言
並[送出留言]

活動完成條件尚未達成

※ 活動完成條件:

■ 觀看完成比例:標準完成率為60%.

新留言

更新活動完成度

若影片有設定活動
完成度，觀看完成，
點[活動完成度]
了解自我完成比例

■ 觀看完成比例:標準完成率為60%,您達成的完成率為63.17%.
活動完成條件皆已達成, 更新日期:2021/12/29 14:10

新留言 @

老師，我這段聽不太懂，請問我要看哪段複習
謝謝老師 ><

取消

匿名留言

送出留言

- 什麼是微積分？
- 利用列表或圖形求出函數的極限
- 極限的定義
- 極限與連續
- 極限的計算



繳交作業

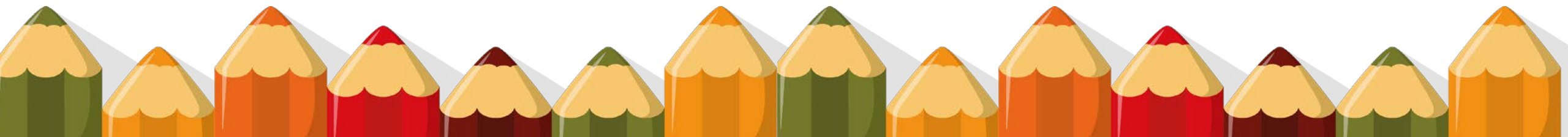



繳交作業

義守大學 I-SHOU UNIVERSITY

我的義守 MyISU ▾ Moodle操作教學 MoodleManuals ▾ 線上教學回饋單 ▾ First-TimeLogin

作業區

討論區

① 點課程作業

作業區

•After listening/reading the article, Greed is Good, what is your reaction? Choose one of the prompts and write a paragraph or two describing your ideas.

- I'm amazed that....
- I don't agree that....
- I agree that....
- I hardly believe that....

繳交狀態

② 觀看作業說明及規定繳交時間後，點[繳交作業]繳交

繳交狀態	沒有繳交作業
評分狀態	尚未評分
規定繳交時間	2021年12月30日(四) 09:00
剩餘時間	18 小時 10 分鐘
最後修改	-

繳交作業

你還沒有提交作業



繳交作業

線上文字

提交檔案

新檔案的最大容量：200MB，最多附件：10

檔案

若要新增檔案，請將檔案

可接受的檔案類型：
所有檔案類型

儲存更改 取消

③ 線上文字欄位可輸入文字，提交檔案可上傳檔案

繳交狀態

繳交狀態	草稿 (尚未繳交)
評分狀態	尚未評分
規定繳交時間	2021年 12月 30日(四) 09:00
剩餘時間	17 小時 28 分鐘
最後修改	2021年 12月 29日(三) 15:31
線上文字	⊕ 這是第三組報告
提交檔案	

繳交狀態

繳交狀態	已繳交，等待評分中
評分狀態	尚未評分
規定繳交時間	2021年 12月 30日(四) 09:00
剩餘時間	17 小時 25 分鐘
最後修改	2021年 12月 29日(三) 15:34
線上文字	⊕ 這是第三組報告
提交檔案	附件二.pdf

④ 最後點[儲存更改]及[繳交作業]

修改我已繳交的作業
更改你所繳交的作業

繳交作業

當這項作業繳交後，您將不能再做任何修改

⑤ 若狀態為[草稿(尚未繳交)]，請務必點[繳交作業]完成繳交

⑥ [已繳交，等待評分中]的狀態，才是繳交完成

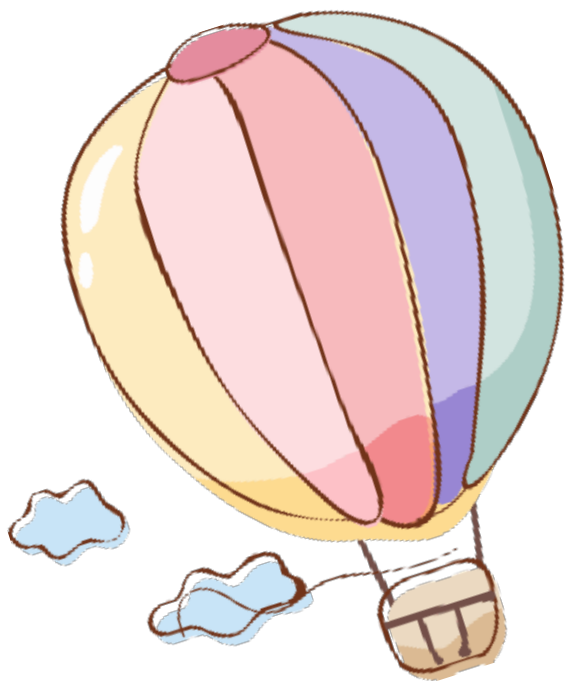

測驗作答

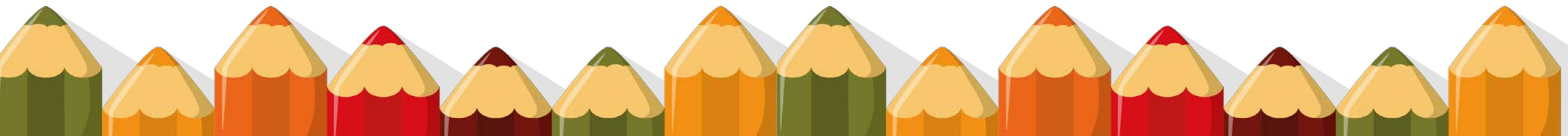



測驗作答

義守大學 I-SHOU UNIVERSITY
我的義守 MyISU ▾ Moodle操作教學 MoodleManuals ▾ 線上教學回饋

作業區
討論區
測驗區

① 點課程測驗
點開測驗頁面

測驗區

允許作答幾次：2

測驗在2021年 09月 9日(四) 09:20被開啟

測驗將於2021年 12月 30日(四) 12:20關閉

時間限制：30 分鐘

評分方式：最高分數

開始作答

② 觀看測驗說明、測驗起訖時間等規定，並點[開始作答]進行作答



測驗作答

試題5
尚未回答
配分1.00
標示試題

Peanuts are not nuts!

選擇一個：

是
 錯誤

測驗導覽

1 2 3
4 5

完成作答...

剩餘時間 0:29:21

前一頁

③ 試題填寫完成，點[完成作答]

確認

一旦您提交答案，您將無法再更改您這次作答的答案。

全部送出並結束 取消

剩餘時間 0:27:51

這作答應該由2021年12月29日(三) 16:39提交

全部送出並結束

④ 在作答紀錄摘要頁面點[全部送出並結束] → [全部送出並結束]，完成測驗提交



測驗作答

④ 你的先前作答記錄摘要，可看到作答紀錄

⑤ 若教師於該測驗無設定學生可觀看內容，則不會呈現[得分]、[成績]或[複習]內容

測驗區

允許作答幾次：2

測驗在2021年 09月 9日(四) 09:20被開啟

測驗將於2021年 12月 30日(四) 12:20關閉

時間限制：30 分鐘

評分方式：最高分數

你的先前作答記錄摘要

作答數	作答狀態	得分 / 5.00	成績 / 100.00	復習
1	已經完成 已經提交2021年 12月 29日(三) 16:13	3.00	60.00	復習

最高分數：60.00 / 100.00。



討論區

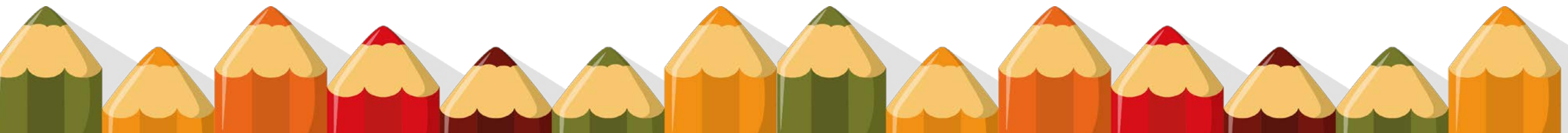



討論區

義守大學 I-SHOU UNIVERSITY

我的義守 MyISU ▾ Moodle操作教學 MoodleManuals ▾ 線上教學回饋單 ▾ First-T

作業區

討論區

測驗

① 點課程討論

② 點選[新增一個討論主題]發起討論

討論區

新增一個討論主題

(本討論區尚未有任何討論主題)

討論區

您的新討論主題

主旨

訊息

末世猜想討論

問題1：人類能否超越哺乳動物宿命？

問題2：能否存活到地球生物圈終結之後？

問題3：人類能活到太陽功能減弱之後嗎？

問題4：能存活到恆星消亡之後嗎？

問題5：能活到銀河系消亡之後嗎？

問題6：存活到宇宙物質消散之後？

考阿西莫夫 (Isaac Asimov) 優秀的短篇小說《最後的問題》(The Last Question)，小說中一台大型計算機的回答是：「數據不足，無法作答。」

議題訂閱

附件



檔案

若要新增檔案，請將檔案拖放到這裡。

貼文到討論區中

取消

③ 輸入[主旨]、[訊息]或上傳附件後，點[貼文到討論區中]貼文完成

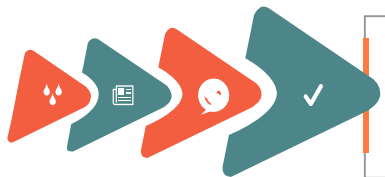

討論區

討論區

新增一個討論主題

議題 開始於

末世猜想討論 林小守 11012345A

跳至...

Spring 20

④ 點回覆的討論主題

⑤ 點選[回覆]

末世猜想討論

由林小守 11012345A發表於2021年 12月 30日(四) 11:41

問題1：人類能否超越哺乳動物宿命？

問題2：能否存活到地球生物圈終結之後？

問題3：人類能活到太陽功能減弱之後嗎？

問題4：能存活到恆星消亡之後嗎？

問題5：能活到銀河系消亡之後嗎？

問題6：存活到宇宙物質消散之後？

考阿西莫夫 (Isaac Asimov) 優秀的短篇小說《最後的問題》(The Last Question)。小說中一台大型計算機的回答是：「數據不足，無法作答。」

永久鏈接 **回覆**

您的回應內容

主題 回應: 末世猜想討論

訊息

人類會毀於自己的愚昧

500KB, 最多附件: 1

若要新增檔案, 請將檔案拖放到這裡。

貼文到討論區中 取消

⑥ 輸入[訊息] → [貼文到討論區中] 回覆討論



觀看成績

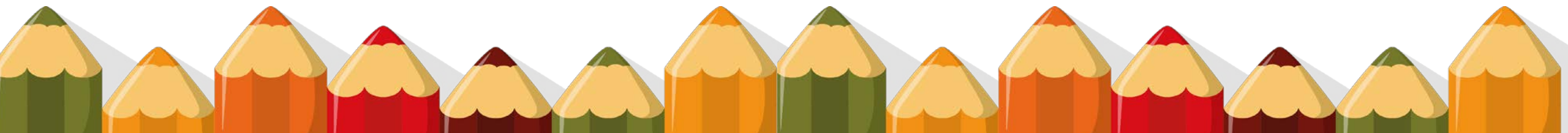



觀看成績

點[成績]，觀看課程內有公開的活動成績

ISU 義守大學 I-SHOU UNIVERSITY 我的義守 MyISU Moodle操作教學 MoodleManuals 線上教學回饋單 First-TimeLoginGuide <https://moodle.isu.edu.tw>

首頁 我的課程 110100A7651200_中階商用英文(二)_Intermediate Business English (II) 成績 成績管理 用戶報告

用戶報告 - 林小守 11012345A

用戶報告

評分項目	計算後權量	成績	全距	百分比	排名	回饋
110100A7651200_中階商用英文(二)_Intermediate Business English (II)						
Week 3 Assignment	-	-	0-100	-	-	
作業區	-	-	0-100	-	-	
Week 2 Assignment(按鈕)	-	-	0-100	-	-	
Week 1 Assignment(無按鈕)	-	-	0-100	-	-	
Spring 2020 Final Exam	-	60.00	0-100	60.00 %	1/2	請複習第三章內容
第一週測驗	-	40.00	0-100	40.00 %	1/2	
測驗區	-	60.00	0-100	60.00 %	1/2	
0927線上上課	-	-	0-100	-	-	
Σ 課程總分	-	-	0-300	-	-	